来年の成人式ですぐに使える
アレンジスタイル&アレンジが映えるカラーをレクチャー
MIXされる事でうまれる最強カワイイスタイル

# 成人式直前！最強カワイイが満載の 振袖アレンジ×ハイトーンカラー

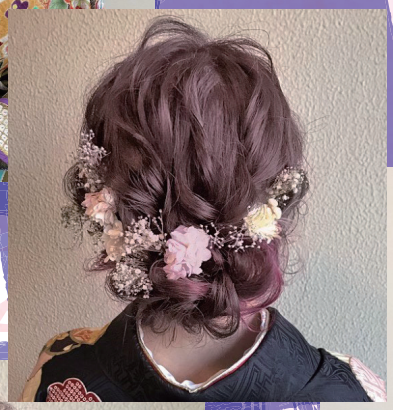

## 12/5 mon. 13:00~15:00

成人式にうける事間違いなしのアレンジスタイル！
ハイトーンカラーを学びたい方もアレンジを学びたい方も必見
SNSで話題のTRUNK&GATE.カワノ氏の
カワイイがつまったセミナー

### TRUNK&GATE カワノヨウヘイ氏

大阪のヘアサロン TRUNK&GATE. 代表。
外国人風ヘアカラーや、インナーカラーなどを、取り入れた動きのあるヘアアレンジを展開している。美容師ならではの視線で、その人の輪郭や、パーツのバランスを見ながら、カジュアルでカワイイスタイルを提案。
また、雑誌やキュレーションサイトが主催するコンテストで最優秀賞や優勝に輝く等の受賞歴を持つ。
SNS ヘアアレンジコミュニティ"日本編みおろし会"において会長を務める。
カラーとヘアアレンジを巧みに操り、独自の世界観を創り出す。
この２つを掛け合わせる技術力において、抜群の存在感を示している。

成人式直前！最強カワイイが満載の

# 振袖アレンジ×ハイトーンカラー

## 12/5 mon. 13:00~15:00

アーカイブ期間 12/12 まで　※購入者は期間中であれば何度でも視聴可能

## セミナー内容

### 1. ハイトーンカラーのレクチャー

ウィッグにてレシピ、テクニックを解説いただき、
その技術で仕上げたモデル様を展示いただきます。

### 2. ハイトーンの振袖アレンジテクニック

成人式で映えるハイトーンを活かした
振袖アレンジをレクチャーいただきます。

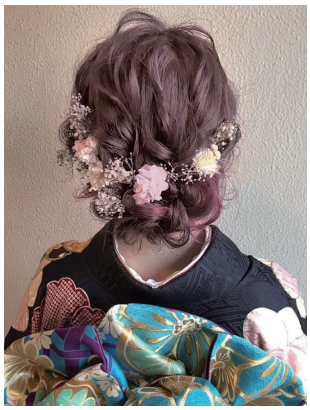

| 受講料 | 受講対象者 |
|---|---|
| ￥2,200（税込） | オールスタッフ（・ハイトーンを学びたい方　・アレンジを学びたい方<br>・成人式のセットに悩まれている方） |

## お申込みから受講までの流れ

**STEP 01**

こちらのQRコードより
セミナーページへアクセスし、
購入ボタンをタップ

QRコードが読み取れない場合は下記
URLを直接入力して下さい
https://bexpalette.beautyexperience.com/

**STEP 02**

bex paletteへログイン

■bex palette会員登録済みの方

■bex palette会員未登録の方

①メールアドレスを登録
②bex palette事務局より送られる招待メールより会員情報を入入力、確認し会員登録完了
③bex paletteへログイン

**STEP 03**

決済

①購入して申し込む

②クレジットカードの情報を入力

③決済完了

**STEP 04**

セミナー当日

①ON AIR時刻の５分前位に
bex paletteへログイン

②受講するセミナーを選択

③ON AIR時刻よりライブ配信

④セミナー後、１週間はアーカイブとして保存され何度でも視聴可能

※決済が完了しているセミナーのみ表示されます。
※セミナー（映像）の著作権は弊社に帰属します。無断で複製、転載、改変、配布、販売などを固く禁止します。
※セミナー動画再生や視聴には大量のデータ（パケット）通信を行うため、携帯・通信キャリア各社にて通信料が発生します。データ通信量が一定の基準に達した時点で、通信会社での通信速度制限が行われることがあります。スマートフォンやタブレットでご視聴の場合は、Wi-fi環境でのご利用を推奨します。なお、発生したデータ通信費用については購入様の負担となります。
※動画の視聴にあたり生じた、いかなる損害についても弊社は一切の責任を負いかねます。
※購入したセミナーを第三者が閲覧可能な状態とする事は固く禁止します。
※購入したセミナーのキャンセルは致しかねます。

◀Instagramから
最新情報発信中!!

〒158-0097　東京都世田谷区用賀 4-10-5　株式会社ｂーｅｘ　www.b-ex.inc

b-ex